

IMAGINE
CREATIVE DESIGN

POWERED BY. INKE MARIS & ASSOCIATES



CRAFTING
CREATIVE AND
HIGH-QUALITY
DESIGNS
IS WHAT WE
DO BEST.

IMAGINE
CREATIVE DESIGN

ABOUT US

IMAGINE CREATIVE DESIGN is a dedicated graphic design arm at Inke Maris & Associates with a successful and growing portfolio of clients.

Our expertise lies in infusing imaginative concepts, content photography, and artistic writing to elevate your projects into exceptional works, delivering the superior product you seek.

WHAT MAKES US DIFFERENT

As part of Inke Maris & Associates, a decades-long company in Public Relations and Communications, IMAGINE CREATIVE DESIGN is where strategic communication meets graphic design. We specialize in shaping your business image and influencing your customers' perception of your identity.

WE UNDERSTAND

We are a professional, friendly and reliable team that carefully listens to your ideas and understands your needs. Our ability to do so enables us to effectively convey your message to the right audience, adding impact with our unique blend of color and style.



OUR CREATIVE SERVICES:

- Brand Identity
- Corporate Collaterals
- Marketing Collaterals
- Event Design and Production
- Digital and Social Media

Imagine Creative Design
Powered by Inke Maris & Associates

Portfolio.



Exotic
BORNEO
Extravaganza

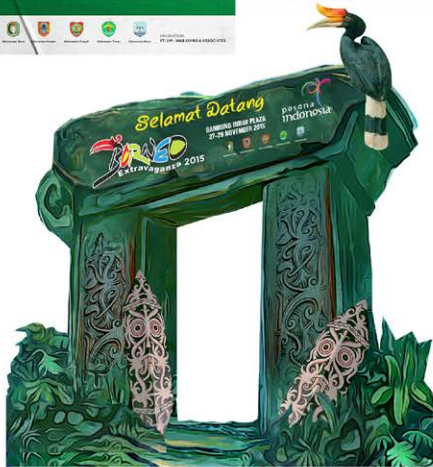

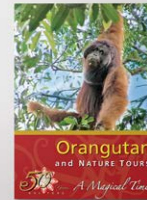
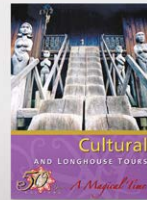
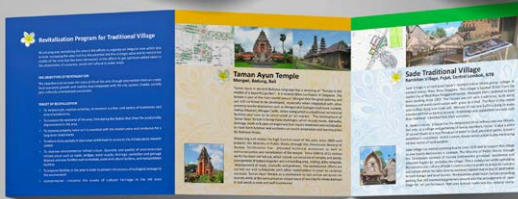





- **CORPORATE COLLATERALS** Client: Commonwealth Bank | Ministry of Health | PT Dankos Farma Tbk | PT Kalbe Farma Tbk | Ministry of Public Works and Housing | Sari Husada | PT Jaya Real Property Tbk | PT Alam Sutera Realty Tbk.

LPS10K

17.11.13 | BSD

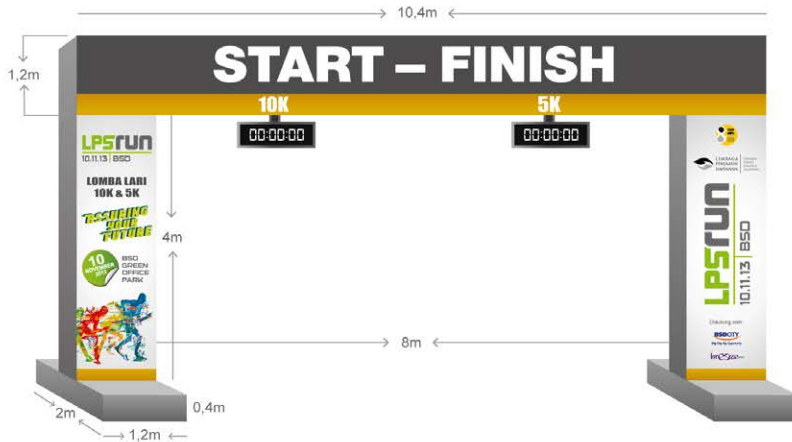



Kementerian Pertanian
Republik Indonesia



Kementerian Pendidikan Nasional
Republik Indonesia



Kementerian Kesehatan
Republik Indonesia



Kementerian Perdagangan
Republik Indonesia



Kementerian Koperasi dan UKM
Republik Indonesia



Kementerian Pemuda dan Olahraga
Republik Indonesia



Kementerian Perairan, Waduk
dan Perikanan Republik Indonesia



Kementerian Badan Usaha Milik Negara
Republik Indonesia



Kementerian Perdagangan
Republik Indonesia



Kementerian Komunikasi dan Informatika
Republik Indonesia



MENDUKUNG PUNCAK PERINGATAN HARI SUSU NUSANTARA

“Hanya Susu Segar Untukku”

Mari minum susu segar setiap hari demi meningkatkan kesehatan sekaligus mengembangkan industri susu nasional



© 31052010 / AAA / Inke Maris & Associates
Foto : Dokumentasi Kompas

PT Newmont
Nusa Tenggara

4.300 hektar
lahan pertanian

13.600 hektar
sawah

5.000 hektar
sawah

3.132 miliar
dolar AS
nilai kontrak

138 juta
dolar AS
nilai kontrak

47 juta
dolar AS
nilai kontrak

10.000 hektar
sawah

249 orang
karyawan

Persewaan lahan adalah salah satu aset strategis perusahaan. Lebih dari 3.000 hektare dari kontraktor Bakti untuk dikelola dalam program pemertan Bakti yang di lingkungan Sumbawa Barat, Nantala Nusa Tenggara Barat. Dengan memanfaatkan lahan pertanian yang produktif di Kabupaten Kutai Timur, Kalimantan Timur, perusahaan telah meningkatkan kembali lahan sawah produktif yang pada saat ini telah rusak yang telah hilang di area yang telah di alih-alih. Hal ini adalah salah satu upaya untuk memulihkan "reservoir" energi alam di kawasan kegiatan tambang bauxite. Hasilnya adalah peningkatan produktivitas dan pendapatan petani. Kabupaten PTND juga memiliki salah satu pemertan lahan pertanian yang sangat produktif dan sangat menguntungkan senilai Rp 311 juta yang akan terus meningkatkan produksi pertanian pada dan lingkungan. Untuk itu perusahaan akan melakukan langkah-langkah berikut:

PT Newmont
Nusa Tenggara

Pengelolaan & Perlindungan Lingkungan

600 hektar
moneviasi air bersih

4.500 hektar
pemukim bekas untuk dipertahankan

56.500 ton
air buangan untuk dimanfaatkan kembali untuk pertanian

1546 ton
material yang sudah di peranakan Sumbawa Barat

733 ha
lahan reklamasi

43.000 hektar
dipertahankan ke laut

Salah satu strategi yang paling penting dari pemertan lingkungan adalah komitmen kami untuk mengurangi dampak dari aktivitas yang beroperasi lingkungan. Kegiatan awal adalah memulihkan lingkungan. Untuk memastikan lahan dapat dipertahankan untuk pertanian dan perikanan, seperti Perikanan Kelapa, Adonan, Pisang dan Kompositas (CKM) akan dipertahankan dipertanian kelapa dan Perikanan MUDRI. Hasil dari pemertan lingkungan yang sangat penting akan diolah lebih lanjut dan akan yang akan diolah untuk pemertan lingkungan yang akan dipertahankan dipertanian di area pertanian.

Bakti BCA
untuk
Indonesia

BCA
Bank Central Asia

- **NEWSPAPER ADVERTISEMENT BISNIS INDONESIA | KOMPAS**
Client: PT Newmont Nusa Tenggara | Bank BCA

traveloka **TALK SHOW**
Tren Traveling Lintas Negara untuk Healing Anti-Ribet: a Contactless Journey
 Rabu, 14 Desember 2022

Handikin Setiawan
 Head of Strategy & Business Planning
 Visa Indonesia

Stevens Hendrajaya
 Head of Corporate Partnership
 Traveloka

Chiki Fawzi
 Travel Influencer & TV Host

VISA

Anlene
Press Launch
Anlene
ACTIFIT 5X GOLD 5X

3
AGUSTUS
2021

#PilihYangLebih

BARU

Anlene
Anlene

biznis.id
PRESS LAUNCH
BIZNIS.ID

Kamis, 28 Januari 2021
 Via Aplikasi **zoom**

biznis.id [@biznis.id](https://www.instagram.com/biznis.id) [Biznis ID](https://www.facebook.com/Biznis.ID)

mandiri **VISA**
Contactless Payment, a Rising Trend in an Increasingly Digital World

Lita Noya
 Senior Vice President Credit Card Group
 PT Bank Mandiri (Persero) Tbk

Riko Abdurrahman
 Presiden Direktur
 PT Visa Worldwide Indonesia

Laura Basuki
 Atasek

LIVE STREAMING

[@laurabaski](https://www.instagram.com/laurabaski)
[@visaindonesia](https://www.instagram.com/visaindonesia)
[@bankmandiri](https://www.instagram.com/bankmandiri)

Kamis
17 September 2020
 14:00 WIB - selesai

Bank Mandiri Terdaftar dan Diawasi oleh Otoritas Jasa Keuangan

Kementerian PPN/Bappenas **ADB** **United Nations World Food Programme** **Japan International Cooperation Agency** **EAKPF**

Merencanakan Lansia yang Sejahtera **WEBINAR**
MENGOPTIMALKAN TEKNOLOGI DIGITAL UNTUK Mendukung PELAYANAN KEPADA LANSIA

PELUNCURAN PERATURAN PRESIDEN NOMOR 88 TAHUN 2021 TENTANG STRATEGI NASIONAL KELANGKAPUSAN

MUHAMMAD RIZKA
 RIZKA
 RIZKA

ASFIYAH SIKI
 ASFIYAH
 SIKI

SIMON LOCKYER
 SIMON
 LOCKYER

MALIKI
 MALIKI

BAMBANG SUSANTONO
 BAMBANG
 SUSANTONO

SUHARSO MONORFA
 SUHARSO
 MONORFA

PUNGGY SAMUDI
 PUNGGY
 SAMUDI

JULIAN KOO
 JULIAN
 KOO

ADHINATA GUNAWAN
 ADHINATA
 GUNAWAN

LASTRI MULYANI
 LASTRI
 MULYANI

SARA WAYNE
 SARA
 WAYNE

KAMIS, 18 NOVEMBER 2021

[Kementerian PPN/Bappenas](https://www.facebook.com/Kementerian-PPN-Bappenas) [Bppenas ID](https://www.youtube.com/channel/UCBppenas) [@bappenasID](https://www.instagram.com/bappenas) [bappenas](https://www.facebook.com/bappenas) www.bappenas.go.id

LEMBAGA PENJAMIN SIMPANAN **Ekonomi Syariah** **LPS RESEARCH FAIR 2021**

JOURNEY TO
LPS RESEARCH FAIR 2021 - 2

HERMAN SAHERUDIN, Ph.D
 Director of Research Group, IISG

Sutan Emir Hidayat, Ph.D
 Director of Islamic Economy Supporting Directorate of National Committee for Islamic, Economic and Finance IISG, the Republic of Indonesia

Rahmatina Asyiah Kasri, Ph.D
 Director, Center for Islamic Economics and Business Faculty of Economics and Business, University of Indonesia

Ronald Rulindo, Ph.D
 Research Specialist of Research Group, IISG

Muhammad Rizki, Ph.D
 Research Analyst of Research Group, IISG

Friday, September 24th 2021
8 am - 12 pm

[@lps_id](https://www.instagram.com/lps_id) [LPS Indonesia](https://www.facebook.com/LPS-Indonesia) www.lps.go.id **IISG 154**

- **ONLINE/HYBRID EVENT** client: PT Visa Worldwide Indonesia | Anlene | Biznis.id | Bappenas | Lembaga Penjamin Simpanan (LPS)



● **BRANDING "MOBIL EDUKASI LPS"** Client: Lembaga Penjamin Simpanan (LPS)

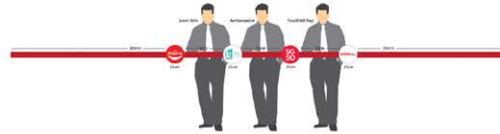
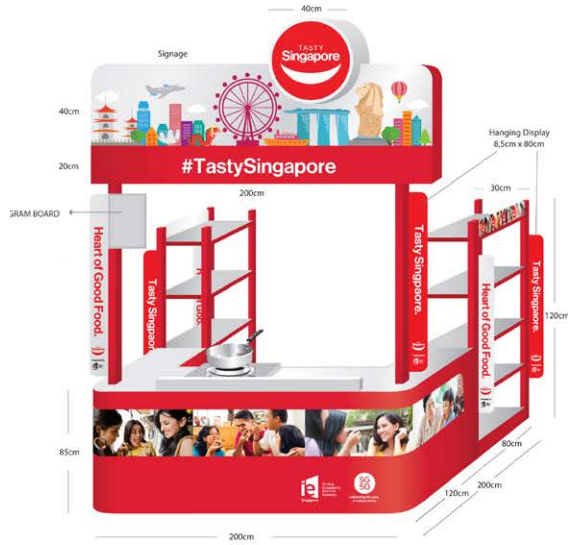

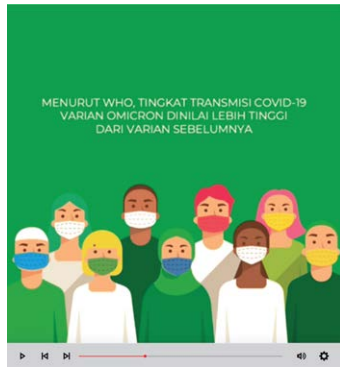
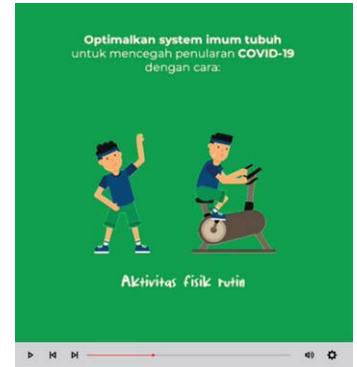
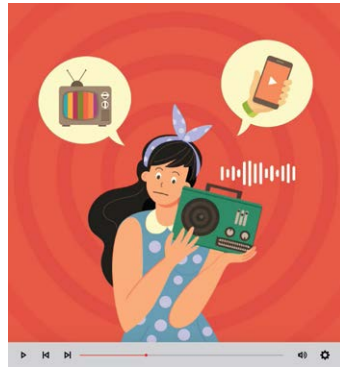



IMAGINE
CREATIVE DESIGN

Jl. KH. Abdullah Syafei 28 / Jl. Casablanca,
Jakarta 12840 - INDONESIA

CONTACT US

 **+62 (21) 828 1250**

 marketing@inkemaris.com

 [imaginecreativedesign](https://www.instagram.com/imaginedesign)

www.inkemaris.com